



KEMENTERIAN PENDIDIKAN, KEBUDAYAAN,
RISET, DAN TEKNOLOGI
LEMBAGA LAYANAN PENDIDIKAN TINGGI
WILAYAH II

Jalan Srijaya Nomor 883 Palembang 30153
Telepon. (0711) 410722 – 410423 LLDIKTI2 Care 0813-6766-6685
Laman: <http://lldikti2.kemdikbud.go.id>

Nomor : 7729/LL2/PN.00/2023
Hal : Pemberitahuan

31 Desember 2023

Yth. Pimpinan Perguruan Tinggi Akademik dan Vokasi
dalam lingkungan Lembaga Layanan Pendidikan Tinggi Wilayah II

Balai Pengembangan Talenta Indonesia, Pusat Prestasi Nasional, Sekretariat Jenderal, Kementerian Pendidikan, Kebudayaan, Riset, dan Teknologi akan menyelenggarakan kegiatan Pemilihan Mahasiswa Berprestasi (PILMAPRES) tahun 2024. Kegiatan PILMAPRES ini merupakan salah satu kegiatan ajang talenta jenjang pendidikan tinggi yang bertujuan untuk mengembangkan inovasi melalui berbagai karya unggulan yang menjawab tantangan di masyarakat. Pelaksanaan pemilihan mahasiswa berprestasi tahun 2024 dilaksanakan dengan ketentuan sebagai berikut:

1. Pelaksanaan pemilihan mahasiswa berprestasi tahun 2024 dilaksanakan secara bertingkat yaitu:
 - a. Pelaksanaan seleksi di tingkat perguruan tinggi;
 - b. Pelaksanaan seleksi di tingkat wilayah yang dilaksanakan oleh LLDIKTI;
 - c. Pelaksanaan seleksi awal nasional;
 - d. Pelaksanaan seleksi final PILMAPRES.
2. Pelaksanaan pemilihan mahasiswa berprestasi tahun 2024 dilaksanakan di 2 jenjang yaitu:
 - a. Tingkat Sarjana
Syarat peserta :
 - 1) Terdaftar pada PDDIKTI dan aktif sebagai mahasiswa program Sarjana maksimal semester VI di tahun 2024;
 - 2) Berusia tidak lebih dari 22 tahun pada tanggal 1 Januari 2024 yang dibuktikan dengan Kartu Tanda Penduduk (KTP) atau Kartu Izin Tinggal Terbatas (KITAS);
 - 3) Belum pernah menjadi finalis PILMAPRES tingkat nasional;
 - 4) Melampirkan surat pengantar dari pimpinan perguruan tinggi bidang kemahasiswaan (Wakil Rektor/Ketua/Direktur) yang menyatakan bahwa yang bersangkutan merupakan wakil resmi mahasiswa berprestasi program Sarjana dari perguruan tingginya;
 - 5) Setiap perguruan tinggi hanya dapat mengirimkan 1 (satu) orang peserta program Sarjana.
 - b. Tingkat Diploma
Syarat peserta :
 - 1) Terdaftar pada PDDIKTI dan aktif sebagai mahasiswa program Diploma maksimal semester VI di tahun 2024;
 - 2) Berusia tidak lebih dari 22 tahun pada tanggal 1 Januari 2024 yang dibuktikan dengan Kartu Tanda Penduduk (KTP) atau Kartu Izin Tinggal Terbatas (KITAS);
 - 3) Belum pernah menjadi finalis PILMAPRES tingkat nasional;
 - 4) Melampirkan surat pengantar dari pimpinan perguruan tinggi bidang kemahasiswaan (Wakil Rektor/Ketua/Direktur) yang menyatakan bahwa yang bersangkutan merupakan wakil resmi mahasiswa berprestasi program Diploma dari perguruan tingginya;

Catatan :

1. UU ITE No. 11 Tahun 2008 Pasal 5 Ayat 1 "Informasi Elektronik dan/atau Dokumen Elektronik dan/atau hasil cetaknya merupakan alat bukti yang sah."
2. Dokumen ini telah ditandatangani secara elektronik menggunakan sertifikat elektronik yang diterbitkan oleh BSRE

- 5) Setiap perguruan tinggi hanya dapat mengirimkan 1 (satu) orang peserta program Diploma.

3. Bagan Alur Seleksi MAPRES

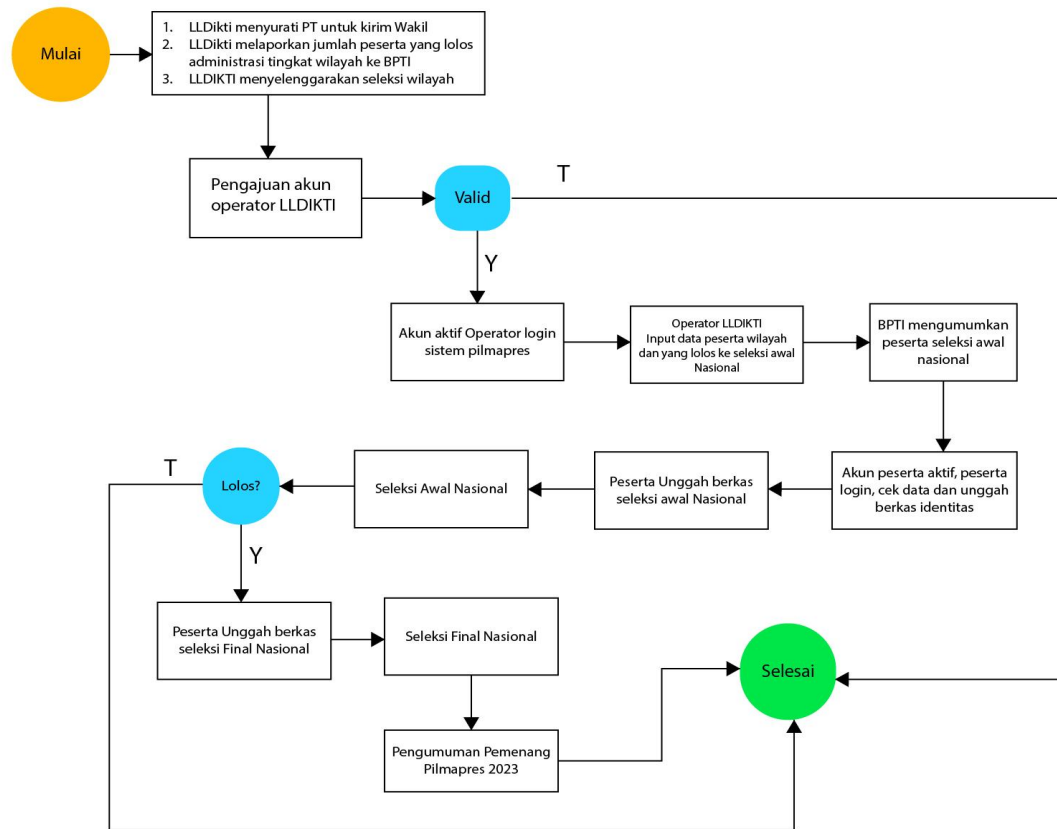

Sehubungan dengan hal tersebut, kami mohon Saudara **wajib** menyebarluaskan informasi ini kepada mahasiswa di lingkungan perguruan tinggi serta dapat menyiapkan **kandidat maksimal 3 (tiga) orang** dari masing-masing perguruan tinggi untuk dapat mengikuti pendampingan khusus dari LLDIKTI Wilayah II berupa kegiatan *sharing session* dan *coaching clinic* dengan alumni mahasiswa berprestasi, dosen berprestasi maupun tim lainnya, sebelum mahasiswa tersebut didaftarkan menjadi perwakilan mengikuti seleksi tingkat Wilayah LLDIKTI. Data kandidat dari perguruan tinggi dapat disampaikan melalui tautan: bit.ly/pilmapres2024LL2, **paling lambat tanggal 1 Februari 2024**. Untuk informasi lebih lanjut dapat menghubungi Sdr. Zulfikar (WA. 0812.2724.2963).

Atas perhatian dan kerja sama Saudara, diucapkan terima kasih.

Kepala,



Iskhaq Iskandar
NIP. 197210041997021001

Tembusan:

1. Direktur Direktorat Pembelajaran dan Kemahasiswaan;
2. Plt. Kepala Pusat Prestasi Nasional;
3. Kepala Sub Bagian Umum BPTI.